

## ANMELDUNG / FAXANTWORT

per E-Mail an:  
**claudia.baldus@charite.de**

oder Fax an:  
**030 8445 4468**

Bei vorheriger Anmeldung  
können wir besser planen.



## Highlights Innere Medizin 2015: Praxisrelevante Fortschritte

### Formlose Anmeldung für die Veranstaltung **Highlights Innere Medizin 2015: Praxisrelevante Fortschritte**

27. Februar 2016 | 09.00 bis 13.00 Uhr

Vorname

Nachname

Einrichtung

In Kooperation mit:



2000.- €



1250.- €



1000.- €



750.- €



500.- €



1000.- €



500.- €

### VERANSTALTUNGSORT

Charité - Universitätsmedizin Berlin  
Campus Benjamin Franklin  
● **Hörsaal West**  
Hindenburgdamm 30  
12200 Berlin

### VERKEHRSVERBINDUNG MIT DEM ÖFFENTLICHEN NAHVERKEHR

**U-Bahn U9** oder **S-Bahn S1** bis Rathaus Steglitz, dann  
**Bus 186** Haltestelle Birkbusch/Klingsorstraße  
**Bus 283** Haltestelle Klingsorplatz/Klinikum  
**Bus 285** oder **M85** Haltestelle Charité - Campus B. Franklin

Zertifizierung durch die Berliner Ärztekammer: 4 Punkte

Layout & Lageplan © Charité; AS; Zentrale Medienleistungen | Charité - Universitätsmedizin Berlin | Foto: A. Sommer | CC14 | Highlights Innere Medizin.indd

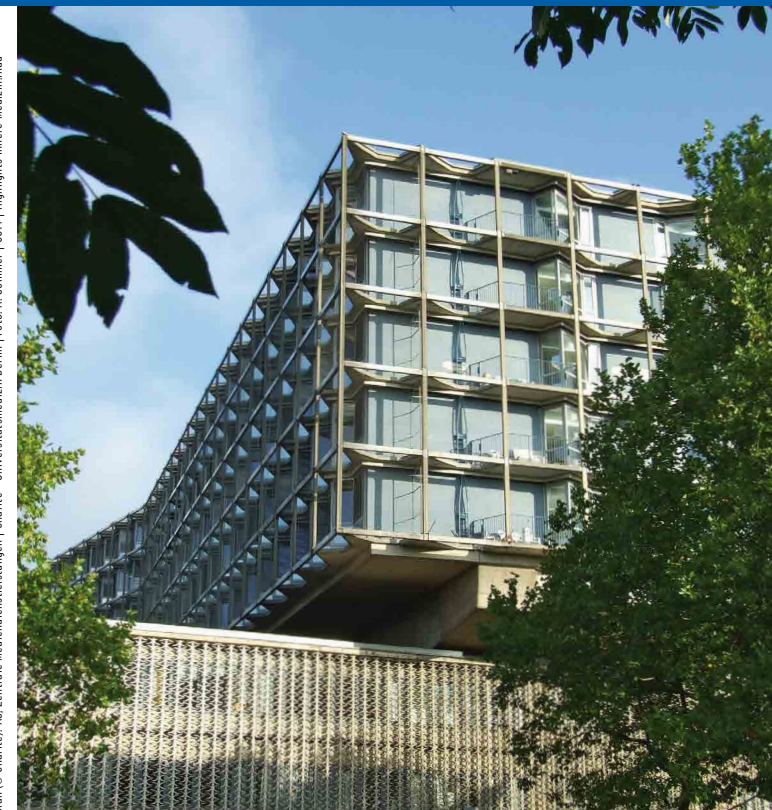

27. Februar 2016 | 09.00 bis 13.00 Uhr  
Hörsaal West | Campus Benjamin Franklin

## Sehr geehrte Kolleginnen, sehr geehrte Kollegen,

die Innere Medizin ist geprägt von einer unaufhaltsamen Entwicklung, die neue und innovative Therapiekonzepte hervorbringt und alte in Frage stellt.

Dies gilt für die gesamte Bandbreite der Inneren Medizin. In der Kardiologie revolutionieren neue katheterbasierte Behandlungsmöglichkeiten struktureller Herzerkrankungen das Feld, ebenso wie neue Medikamente zur Herzinsuffizienz. Neue molekulare zielgerichtete Therapiestrategien zielen sowohl auf eine personalisierte Therapie für onkologische Patienten als auch auf andere internistische Erkrankungen. Des Weiteren ist die Immuntherapie als Meilenstein des Jahres 2015 in aller Munde. Und der Umgang mit den „Blockbustern“ der oralen Antikoagulation und Hepatitis Therapie verändert schon jetzt unsere tägliche Praxis.

Durch die zunehmende Spezialisierung fällt es schwer, all diese Neuerungen im Blick zu behalten. So möchten wir Ihnen die wesentlichen Innovationen aus den verschiedenen Bereichen der Inneren Medizin im Rahmen des ersten Symposiums „**Highlights Innere Medizin 2015**“ gerne kondensiert vorstellen.

Die Kliniken der Inneren Medizin am Campus Benjamin Franklin der Charité laden Sie dazu ganz herzlich ein, am 27.2.2016 an unserem gemeinsam ausgerichteten Symposium teilzunehmen.

Wir freuen uns auf eine praxisrelevante und interessante Veranstaltung und die gemeinsame Diskussion mit Ihnen.

Ulf Landmesser Antonio Pezzutto Britta Siegmund  
Norbert Suttorp Walter Zidek

## PROGRAMM

Moderation: C. Baldus

### Kardiologie

09:00 - 09:20 **Neues zur KHK und Herzinsuffizienz**  
U. Landmesser

09:20 - 09:40 **Herzklappenintervention:  
Was ist möglich?**  
A. Lauten

### Pulmologie

09:40 - 10:00 **Neue Therapiemöglichkeiten der COPD**  
R. Hübner

### Hämatologie/Onkologie

10:00 - 10:20 **Durchbruch Immuntherapie**  
A. Pezzutto

10:20 - 10:40 **Antikoagulantien im Zeitalter der NOACs**  
S. Kreher

10:40 - 11:10 **Kaffee - Pause**

Moderation: W. Zidek

### Gastroenterologie/Hepatologie

11:10 - 11:30 **Chronisch entzündliche Darm-  
erkrankungen - eine neue Ära?**  
B. Siegmund

11:30 - 11:50 **Hepatitis C-Therapie  
- was muss jeder wissen?**  
M. Muche

### Nephrologie

11:50 - 12:10 **Akutes Nierenversagen:  
Was muss ich beachten?**  
M. Tölle

12:10 - 12:30 **Neue Behandlungsmöglichkeit der  
therapieresistenten Hypertonie**  
M. van der Giet

12:30 **Imbiss**

## REFERENTEN

DES CAMPUS BENJAMIN FRANKLIN

### Prof. Dr. med. Claudia Baldus

Medizinische Klinik für Hämatologie, Onkologie  
und Tumorimmunologie

### Dr. med. Ralf Hübner

Medizinische Klinik m.S. Infektiologie und Pneumologie

### Dr. med. Stephan Kreher

Medizinische Klinik für Hämatologie, Onkologie  
und Tumorimmunologie

### Prof. Dr. med. Ulf Landmesser

Medizinische Klinik für Kardiologie

### PD Dr. med. Alexander Lauten

Medizinische Klinik für Kardiologie

### Dr. med. Marion Muche

Medizinische Klinik für Gastroenterologie, Infektiologie  
und Rheumatologie

### Prof. Dr. med. Antonio Pezzutto

Medizinische Klinik für Hämatologie, Onkologie  
und Tumorimmunologie

### Prof. Dr. med. Britta Siegmund

Medizinische Klinik für Gastroenterologie, Infektiologie  
und Rheumatologie

### Prof. Dr. med. Norbert Suttorp

Medizinische Klinik m. S. Infektiologie und Pneumologie

### PD Dr. med. Markus Tölle

Medizinische Klinik für Nephrologie und Endokrinologie

### Prof. Dr. med. Markus van der Giet

Medizinische Klinik für Nephrologie und Endokrinologie

### Prof. Dr. med. Walter Zidek

Medizinische Klinik für Nephrologie und Endokrinologie