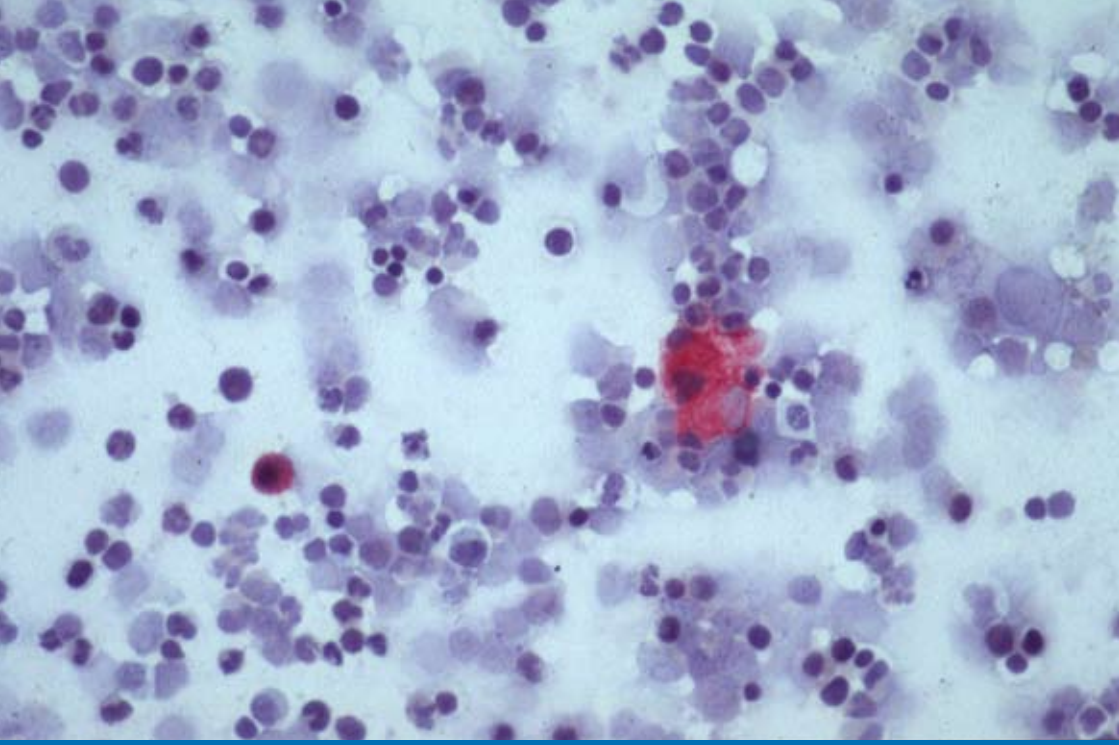

Sonntagsvorlesung der Charité
unter wissenschaftlicher Leitung von Prof. Manfred Dietel

Prof. Peter M. Schlag

Krebs gemeinsam überwinden –

Das Charité Comprehensive Cancer Center

Sonntag, 14. März 2010, um 11 Uhr

Campus Charité Mitte | Luisenstr. 64 | 10117 Berlin
Großer Hörsaal im Bettenhochhaus
www.charite.de

Der Eintritt ist frei.
Öffentliche Veranstaltung für Patientinnen,
Patienten und alle Interessierten.

CHARITÉ
UNIVERSITÄTSMEDIZIN BERLIN

Krebs gemeinsam überwinden –
Das Charité Comprehensive Cancer Center

Kaum eine Erkrankung ist komplexer als Krebs. Es gibt mannigfaltige Ursachen, unterschiedliche diagnostische Verfahren, Therapien und Rehabilitationsstrategien. Nicht zu unterschätzen sind die psychosozialen Auswirkungen der Erkrankung und ihre immer noch bestehende Tabuisierung. Die Charité beschreitet mit ihrem Charité Comprehensive Cancer Center (CCCC) neue Wege in der Krebsforschung und -therapie.

Prof. Peter M. Schlag ist chirurgischer Krebsspezialist und Leiter des Zentrums. Er wird das anspruchsvolle Konzept einer fachübergreifenden, spezialisierten Zusammenarbeit, welches allen Krebspatienten der Charité zugute kommt, in seinem Vortrag erläutern.

Dabei wird Prof. Schlag auch neue Errungenschaften in der onkologischen Diagnostik und Therapie vorstellen, deren Entwicklung in den letzten Jahren von der Charité entscheidend mitgeprägt wurde. Dazu zählen unter anderem computergesteuerte Planungs- und Navigationssysteme für hoch präzise, chirurgische und strahlentherapeutische Eingriffe sowie unterschiedliche immunologische und molekular orientierte Behandlungsstrategien gegen Krebserkrankungen.

Im Anschluss an den Vortrag gibt es die Möglichkeit zur Diskussion.

Der nächste Termin

27. Juni 2010 Prof. Gerd-Rüdiger Burmester
Neue Therapieansätze bei rheumatischen Erkrankungen

Mit freundlicher Unterstützung durch Pfizer

Berliner Zeitung

rbb RUNDFUNK BERLIN-BRANDENBURG

Freunde und Förderer der Berliner Charité e.V.

Design: CV, Medien Charité CFM | Foto: