

ORGANISATIONSSTRUKTUR

Juli 2017

Wesentliche Beteiligungen der Charité

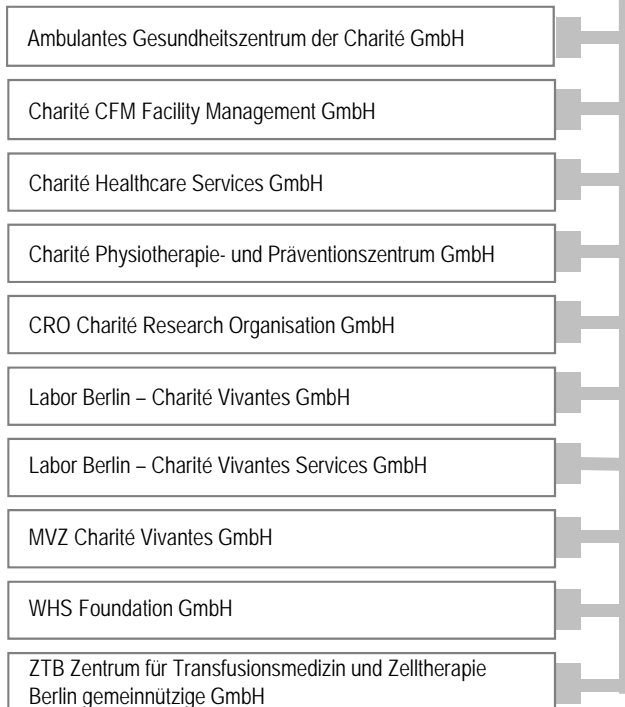

| CharitéCentren | | | | | | | | | | | | | | | | |
|--|--|---|--|---|--|---|---|--|---|---|---|---|--|--|---|---|
| CC1 | CC2 | CC3 | CC4 | CC5 | CC6 | CC7 | CC8 | CC9 | CC10 | CC11 | CC12 | CC13 | CC14 | CC15 | CC16 | CC17 |
| Human- und Gesundheitswissenschaften <small>Prof. Dr. Adelheid Kuhlmeiy Fabian Hempel</small> | Grundlagenmedizin <small>Prof. Dr. Britta Eichholtz Fabian Hempel</small> | Zahn-, Mund und Kieferheilkunde <small>Prof. Dr. Sebastian Paris Fabian Hempel</small> | Therapieforschung <small>Prof. Dr. Ulrich Kintscher Fabian Hempel</small> | Diagnostische und präventive Labormedizin <small>Prof. Dr. Rudolf Tauber Sina Wiesoly Sigrid Kersten</small> | Diagnostische und interventionelle Radiologie und Nuklearmedizin <small>Prof. Dr. Bernd Hamm Arne Weber Susanne Ortmann</small> | Anästhesiologie und Intensivmedizin <small>Prof. Dr. Claudia Spies Dr. Mathias Seeling Sina Krüger**</small> | Chirurgische Medizin <small>Prof. Dr. Kurt Miller Axel Köhler Annett Leifert</small> | Orthopädie und Unfallchirurgie <small>Prof. Dr. Carsten Perka Gerald Linczak Nagi Salaz</small> | Charité Comprehensive Cancer Center <small>Prof. Dr. Ulrich Kellholz** Dr. Felix Mehrhof Janet Markwardt</small> | Herz-, Kreislauf- und Gefäßmedizin <small>Prof. Dr. Ulf Landmesser Gerald Linczak Nagi Salaz</small> | Innere Medizin und Dermatologie <small>Prof. Dr. Norbert Sultrop Fred Vock Chris Grätz</small> | Innere Medizin mit Gastroenterologie und Nephrologie <small>Prof. Dr. Britta Slegmund Dr. Heike Rindfleisch Peter Ludemann</small> | Tumormedizin <small>Prof. Dr. Bernd Dörken Christoph Wigger** Janet Markwardt</small> | Neurologie, Neurochirurgie und Psychiatrie <small>Prof. Dr. Mathias Endres Prof. Dr. Uwe Reuter Sina Krüger</small> | Audiologie/Phoniatrie, Augen- und HNO-Heilkunde <small>Prof. Dr. Antonia Jousseaume Christoph Wigger Chris Grätz</small> | Frauen-, Kinder- und Jugendmedizin mit Perinatalzentrum und Humangenetik <small>Prof. Dr. Uwe Reuter*** Prof. Dr. Jens-Uwe Blömer Juliane Kaufmann Petra Schwarz</small> |



* kooptiert
** kommissarisch
*** Geschäftsführender Leiter